

EDIFICIO TRATAMIENTO	
VESTÍBULO	52,43 m²
SALA DE COMITÉ	12,86 m²
DESPACHO ENCARGADO	10,69 m²
TELECONTROL	56,48 m²
PASILLO	16,34 m²
ARCHIVO	12,92 m²
ACCESO	9,33 m²
DESPACHO LABORATORIO	15,90 m²
LABORATORIO	26,59 m²
DISTRIBUIDOR	6,97 m²
ASEO TRATAMIENTO	9,29 m²
VESTUARIO TRATAMIENTO	15,36 m²
VESTUARIO REDES	14,37 m²
VESTUARIO REDES	14,59 m²
LIMPIEZA	3,26 m²
ASEO FEMENINO	13,52 m²
TOTAL SUPERFICIE ÚTIL	284,46 m²
TOTAL SUPERFICIE CONSTRUIDA	347,63 m²

EL PROMOTOR:



ADAPTACIÓN DE NAVE PARA VESTUARIOS
Y DEPENDENCIAS VARIAS EN
LA E.T.A.P. DE CÁCERES

PLANO:

EDIFICIO TRATAMIENTO
ESTADO PREVIO. PLANTA

EL ARQUITECTO:

Manuel Béjar Cáneda

EMPLAZAMIENTO:

C/ ARROYO DE VALHONDO S/N

ESCALA:

1/100

LOCALIDAD:

CÁCERES

PLANO Nº:

FECHA:

DICIEMBRE 2022

T01



TANCO Y BÉJAR
CONSULTORÍA S.L.

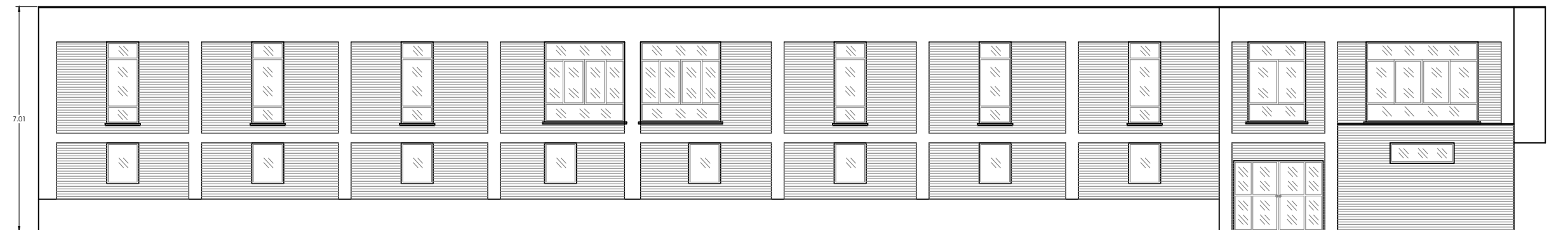

FACHADA NORTE

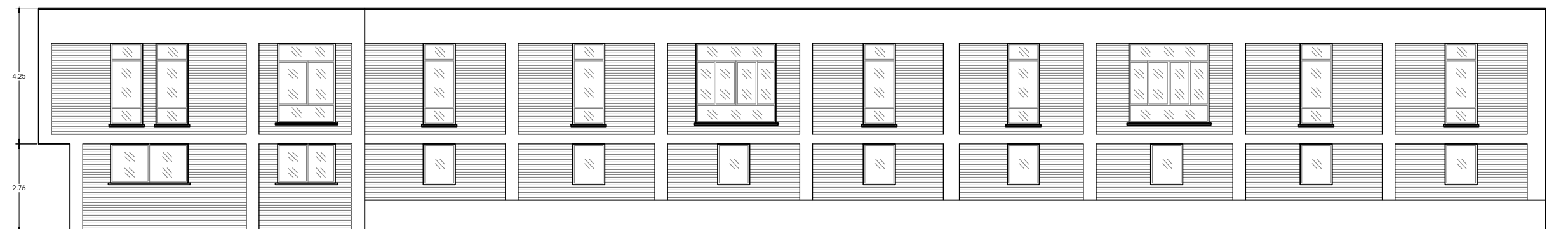

FACHADA SUR

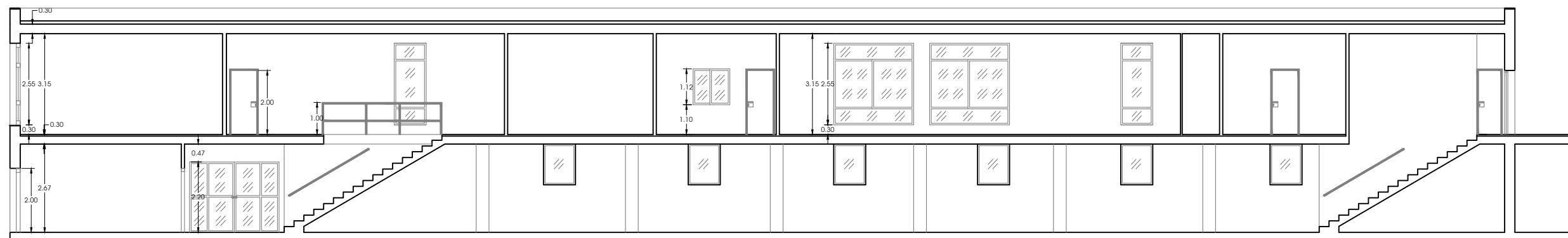

SECCIÓN LONGITUDINAL

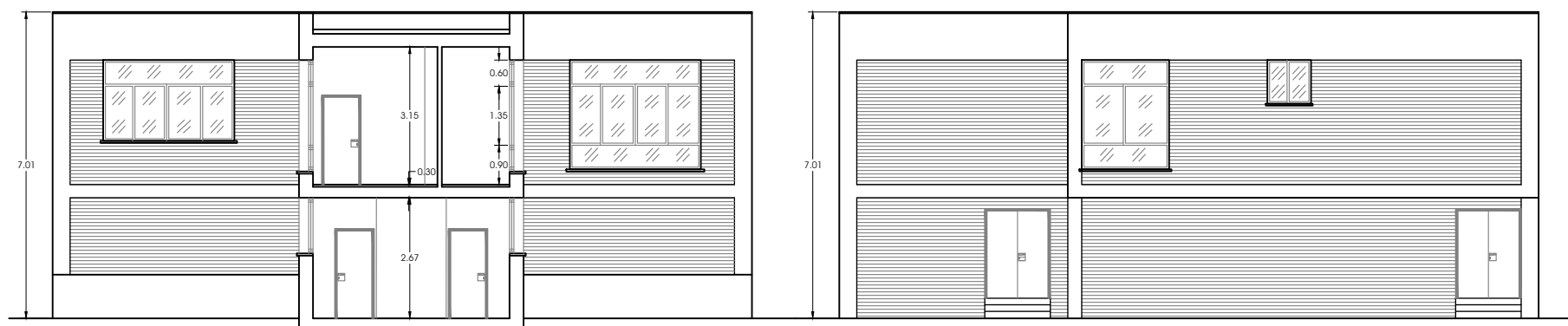

FACHADA ESTE

FACHADA OESTE

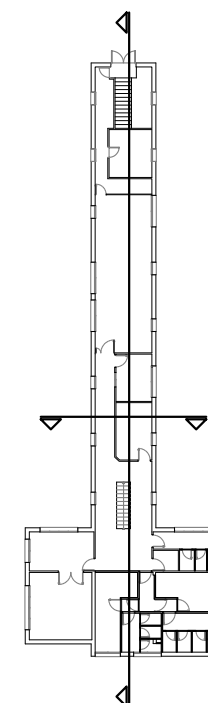

EL PROMOTOR:



ADAPTACIÓN DE NAVE PARA VESTUARIOS
Y DEPENDENCIAS VARIAS EN
LA E.T.A.P. DE CÁCERES

PLANO:

EDIFICIO TRATAMIENTO
ESTADO PREVIO. ALZADOS Y SECCIONES

EL ARQUITECTO:

Manuel Béjar Cáneda

EMPLAZAMIENTO:

C/ ARROYO DE VALHONDO S/N

ESCALA:

1/150

LOCALIDAD:

CÁCERES

PLANO Nº:

FECHA:

MAYO 2023

T02



TANCO Y BÉJAR
CONSULTORÍA S.L.

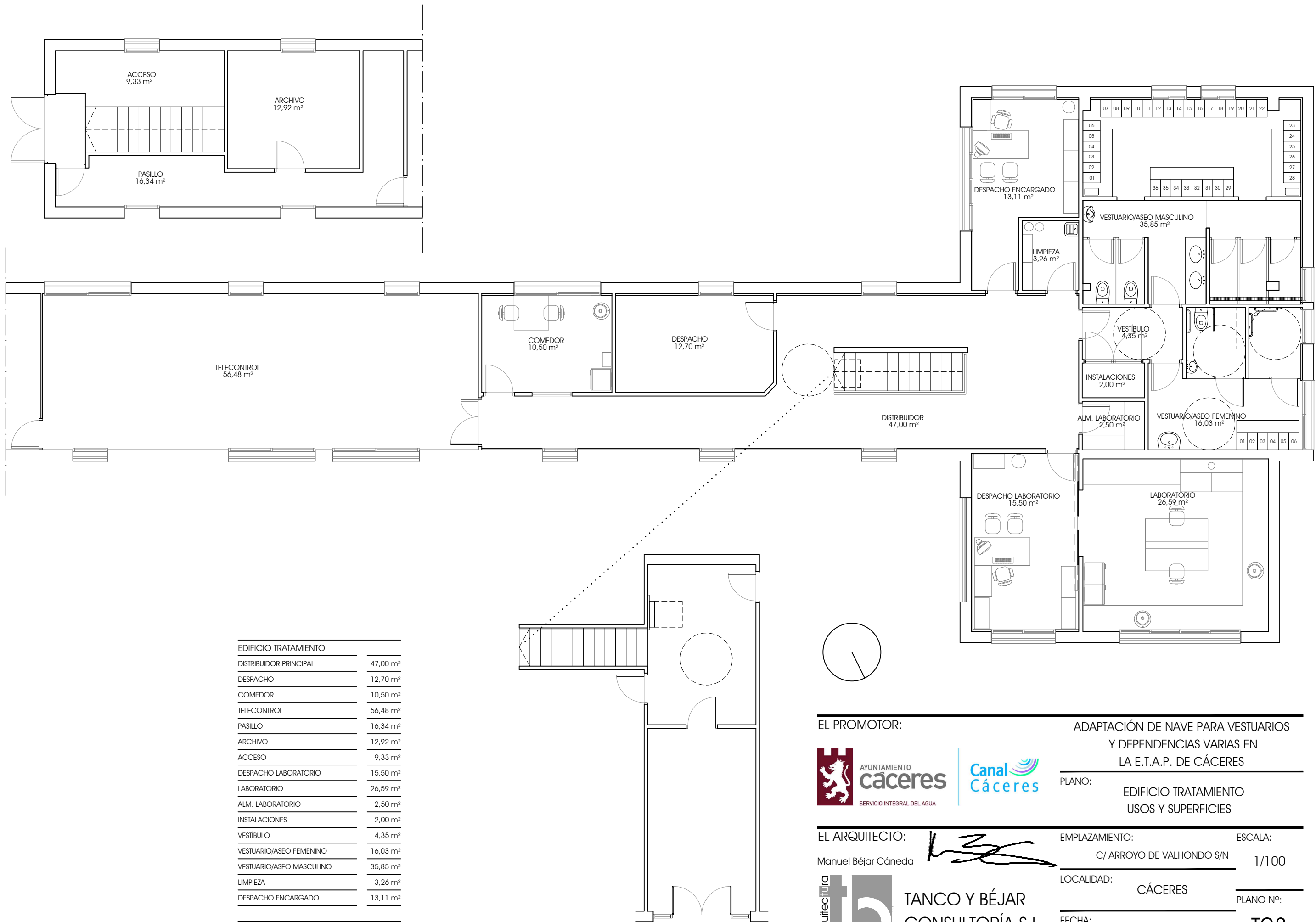

EL PROMOTOR:



AYUNTAMIENTO
cáceres
SERVICIO INTEGRAL DEL AGUA



ADAPTACIÓN DE NAVE PARA VESTUARIOS
Y DEPENDENCIAS VARIAS EN
LA E.T.A.P. DE CÁCERES

EL ARQUITECTO:

Manuel Béjar Cáneda



TANCO Y BÉJAR
CONSULTORÍA S.L.

EMPLAZAMIENTO:

C/ ARROYO DE VALHONDO S/N

LOCALIDAD:

CÁCERES

FECHA:

DICIEMBRE 2022

ESCALA:

1/100

PLANO Nº:

T03

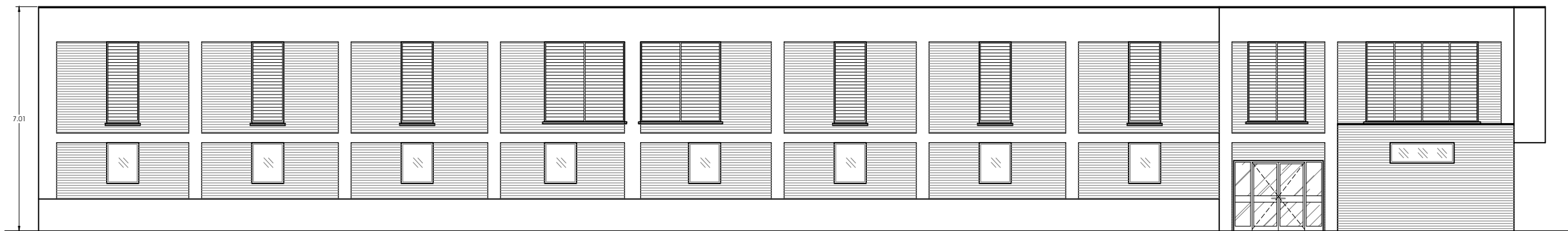

FACHADA NORTE

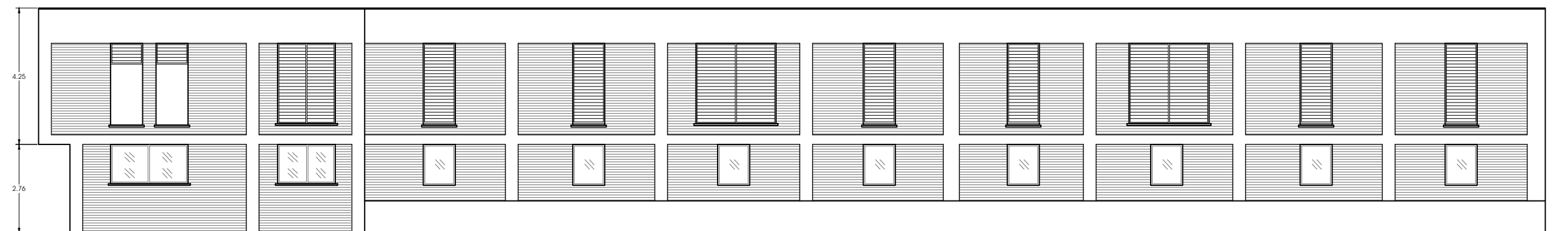

FACHADA SUR

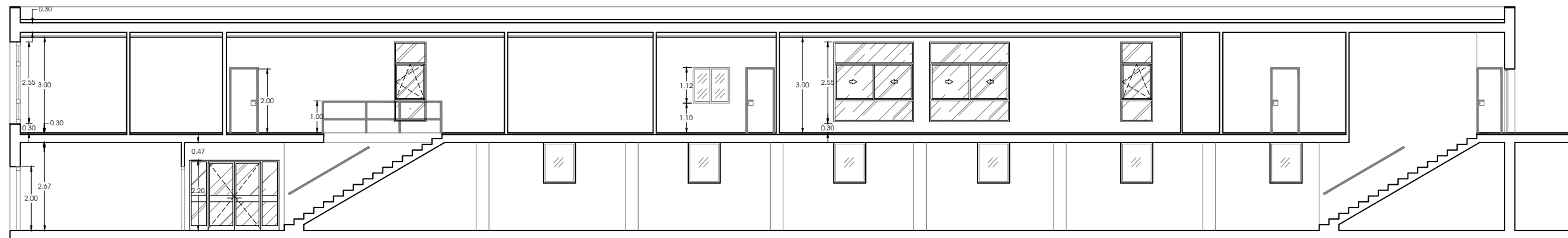

SECCIÓN LONGITUDINAL

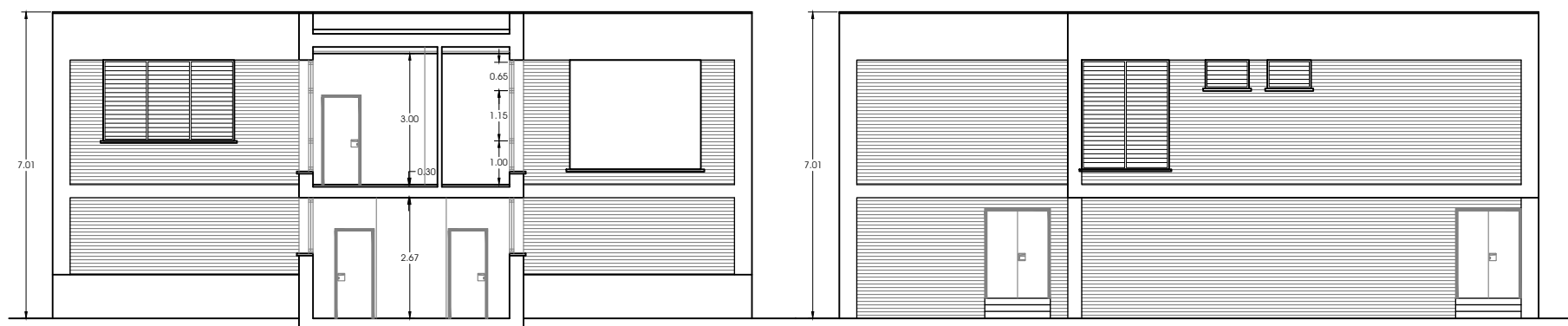

FACHADA ESTE

FACHADA OESTE

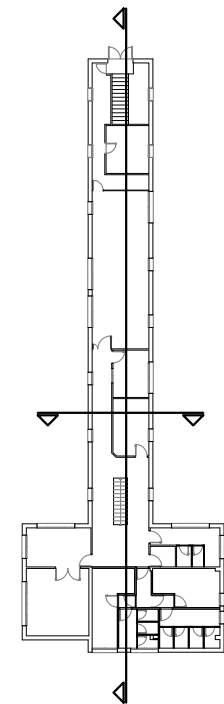

EL PROMOTOR:



ADAPTACIÓN DE NAVE PARA VESTUARIOS
Y DEPENDENCIAS VARIAS EN
LA E.T.A.P. DE CÁCERES

PLANO:

EDIFICIO TRATAMIENTO
REFORMADO. ALZADOS Y SECCIONES

EL ARQUITECTO:

Manuel Béjar Cáneda

EMPLAZAMIENTO:

C/ ARROYO DE VALHONDO S/N

ESCALA:

1/150

LOCALIDAD:

CÁCERES

PLANO Nº:

FECHA:

MAYO 2023

T04



TANCO Y BÉJAR
CONSULTORÍA S.L.

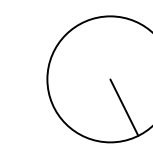
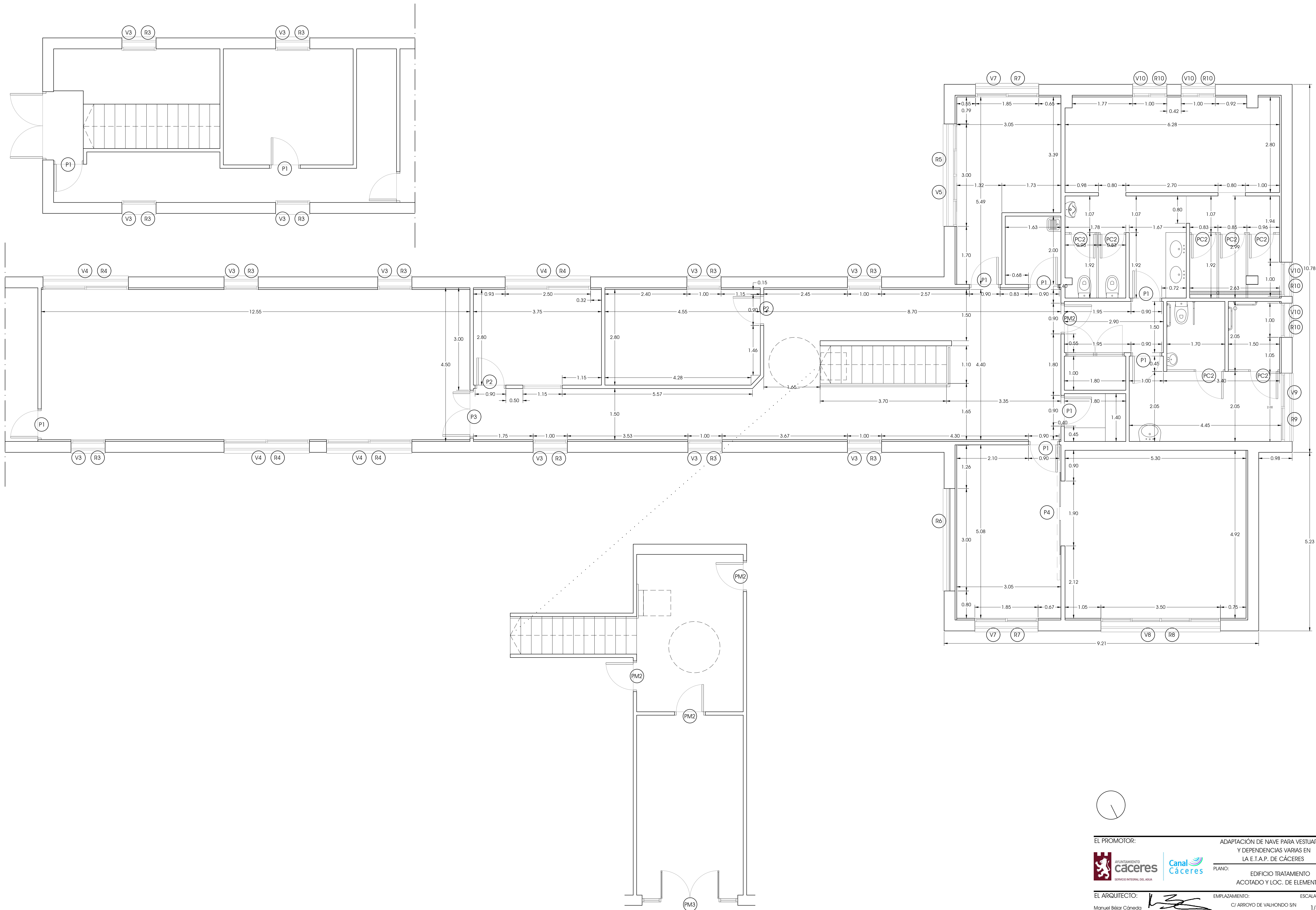

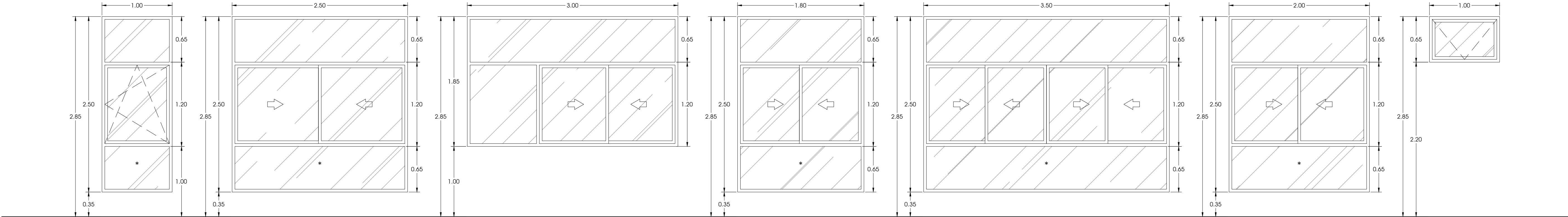

V3 (14 ud)
PERFIL DE ALUMINIO RPT COLOR GRIS CLARO
VIDRIO DOBLE CON CÁMARA
(4) 16 AIRE (4) / * (3+3) 16 AIRE 90 (4)
DISTRIBUIDOR

V4 (4 ud)
PERFIL DE ALUMINIO RPT COLOR GRIS CLARO
VIDRIO DOBLE CON CÁMARA
(4) 16 AIRE (4) / * (3+3) 16 AIRE 90 (4)
DESPACHOS

V5 (1 ud)
PERFIL DE ALUMINIO RPT COLOR GRIS CLARO
VIDRIO DOBLE CON CÁMARA
(4) 16 AIRE (4)
DESPACHOS

V7 (2 ud)
PERFIL DE ALUMINIO RPT COLOR GRIS CLARO
VIDRIO DOBLE CON CÁMARA
(4) 16 AIRE (4) / * (3+3) 16 AIRE 90 (4)
DESPACHOS

V8 (1 ud)
PERFIL DE ALUMINIO RPT COLOR GRIS CLARO
VIDRIO DOBLE CON CÁMARA
(4) 16 AIRE (4) / * (3+3) 16 AIRE 90 (4)
LABORATORIO

V9 (1 ud)
PERFIL DE ALUMINIO RPT COLOR GRIS CLARO
VIDRIO DOBLE CON CÁMARA
(4) 16 AIRE (4) / * (3+3) 16 AIRE 90 (4)
VESTUARIO

V10 (4 ud)
PERFIL DE ALUMINIO RPT COLOR GRIS CLARO
VIDRIO DOBLE CON CÁMARA
(4) 16 AIRE (4)
VESTUARIO

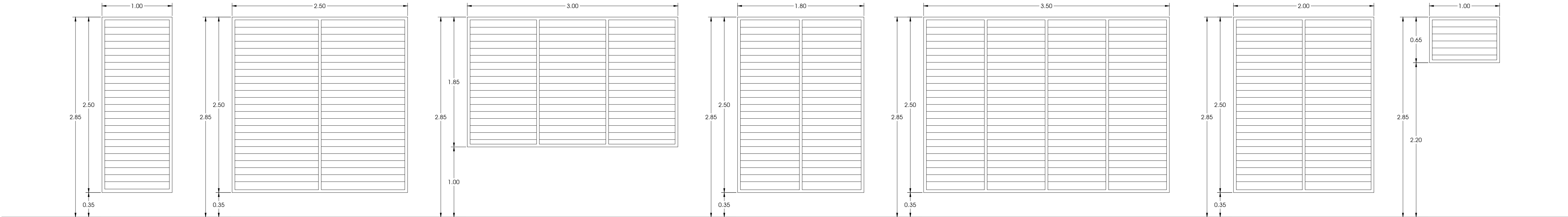

R3 (6 ud)
LAMAS ORIENTABLES 100 mm
ALUMINIO LACADO GRIS CLARO
DESPACHOS

R4 (2 ud)
LAMAS ORIENTABLES 100 mm
ALUMINIO LACADO GRIS CLARO
DESPACHOS

R5 (1 ud)
LAMAS ORIENTABLES 100 mm
ALUMINIO LACADO GRIS CLARO
DESPACHOS

R7 (1 ud)
LAMAS ORIENTABLES 100 mm
ALUMINIO LACADO GRIS CLARO
DESPACHOS

R8 (1 ud)
LAMAS ORIENTABLES 100 mm
ALUMINIO LACADO GRIS CLARO
LABORATORIO

R9 (1 ud)
LAMAS ORIENTABLES 100 mm
ALUMINIO LACADO GRIS CLARO
VESTUARIO

R10 (4 ud)
LAMAS ORIENTABLES 100 mm
ALUMINIO LACADO GRIS CLARO
VESTUARIO

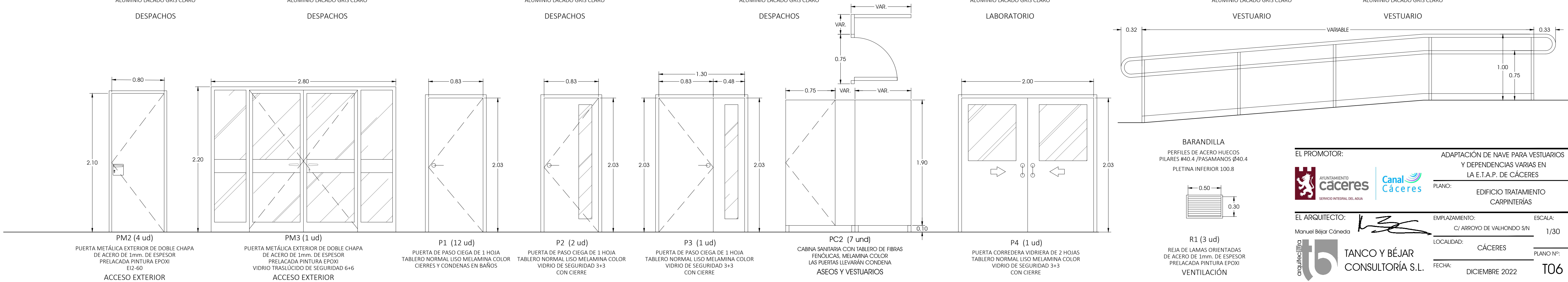

PM2 (4 ud)
PUERTA METÁLICA EXTERIOR DE DOBLE CHAPA
DE ACERO DE 1mm. DE ESPESOR
PRELACADA PINTURA EPOXI
E12-60
ACCESO EXTERIOR

PM3 (1 ud)
PUERTA METÁLICA EXTERIOR DE DOBLE CHAPA
DE ACERO DE 1mm. DE ESPESOR
PRELACADA PINTURA EPOXI
VIDRIO TRASLÚCIDO DE SEGURIDAD 6+6
ACCESO EXTERIOR

P1 (12 ud)
PUERTA DE PASO CIEGA DE 1 HOJA
TABLERO NORMAL LISO MELAMINA COLOR
CIERRES Y CONDENA EN BAÑOS

P2 (2 ud)
PUERTA DE PASO CIEGA DE 1 HOJA
TABLERO NORMAL LISO MELAMINA COLOR
VIDRIO DE SEGURIDAD 3+3
CON CIERRE

P3 (1 ud)
PUERTA DE PASO CIEGA DE 1 HOJA
TABLERO NORMAL LISO MELAMINA COLOR
VIDRIO DE SEGURIDAD 3+3
CON CIERRE

PC2 (7 ud)
CABINA SANITARIA CON TABLERO DE FIBRAS
FENÓLICAS, MELAMINA COLOR
LAS PUERTAS LLEVARÁN CONDENA
ASEOS Y VESTUARIOS

P4 (1 ud)
PUERTA CORREDERA VIDRIERA DE 2 HOJAS
TABLERO NORMAL LISO MELAMINA COLOR
VIDRIO DE SEGURIDAD 3+3
CON CIERRE

BARANDILLA
PERFILES DE ACERO HUECOS
PILARES #40.4 / PASAMANOS Ø40.4
PLETINA INFERIOR 100.8

R1 (3 ud)
REJA DE LAMAS ORIENTADAS
DE ACERO DE 1mm. DE ESPESOR
PRELACADA PINTURA EPOXI
VENTILACIÓN

EL PROMOTOR:		ADAPTACIÓN DE NAVE PARA VESTUARIOS Y DEPENDENCIAS VARIAS EN LA E.T.A.P. DE CÁCERES	
 AYUNTAMIENTO cáceres SERVICIO INTEGRAL DEL AGUA		 Canal Cáceres	
PLANO:		EDIFICIO TRATAMIENTO CARPINTERÍAS	
EL ARQUITECTO:		EMPLAZAMIENTO:	
Manuel Béjar Cáneda		C/ ARROYO DE VALHONDO S/N	
FECHA:		LOCALIDAD:	
DICIEMBRE 2022		CÁCERES	
ESCALA:		PLANO Nº:	
1/30		T06	

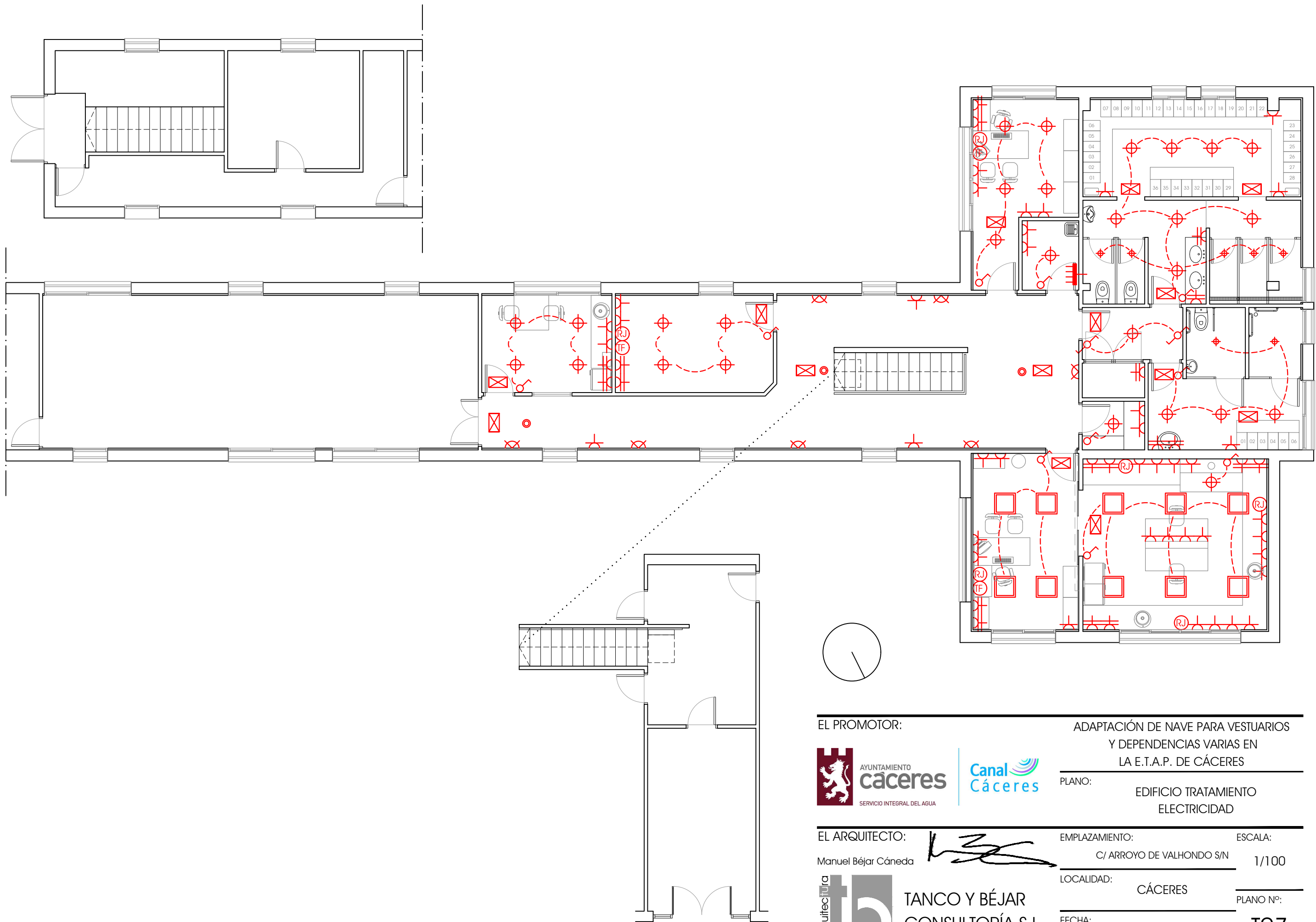

EL PROMOTOR:



ADAPTACIÓN DE NAVE PARA VESTUARIOS
Y DEPENDENCIAS VARIAS EN
LA E.T.A.P. DE CÁCERES

PLANO:

EDIFICIO TRATAMIENTO
ELECTRICIDAD

EL ARQUITECTO:

Manuel Béjar Cáneda

EMPLAZAMIENTO:

C/ ARROYO DE VALHONDO S/N

ESCALA:

1/100

LOCALIDAD:

CÁCERES

FECHA:

DICIEMBRE 2022

PLANO Nº:

T07



TANCO Y BÉJAR
CONSULTORÍA S.L.

DESDE CUADRO OFICINA: 4x16+Tx16mm²Cu
Unipolares Bajo Tubo D=29mm 35 m.
0.6/1 kV, XLPE+Pol. Desig. UNE: RZ1-K(AS) Cca-s1b,d1,a1

CG-TELECONTROL

INTERRUPTOR GENERAL AUTOMATICO: 63 A,IV
Legrand (DX³ Ref.409340)
PdeC:16 kA

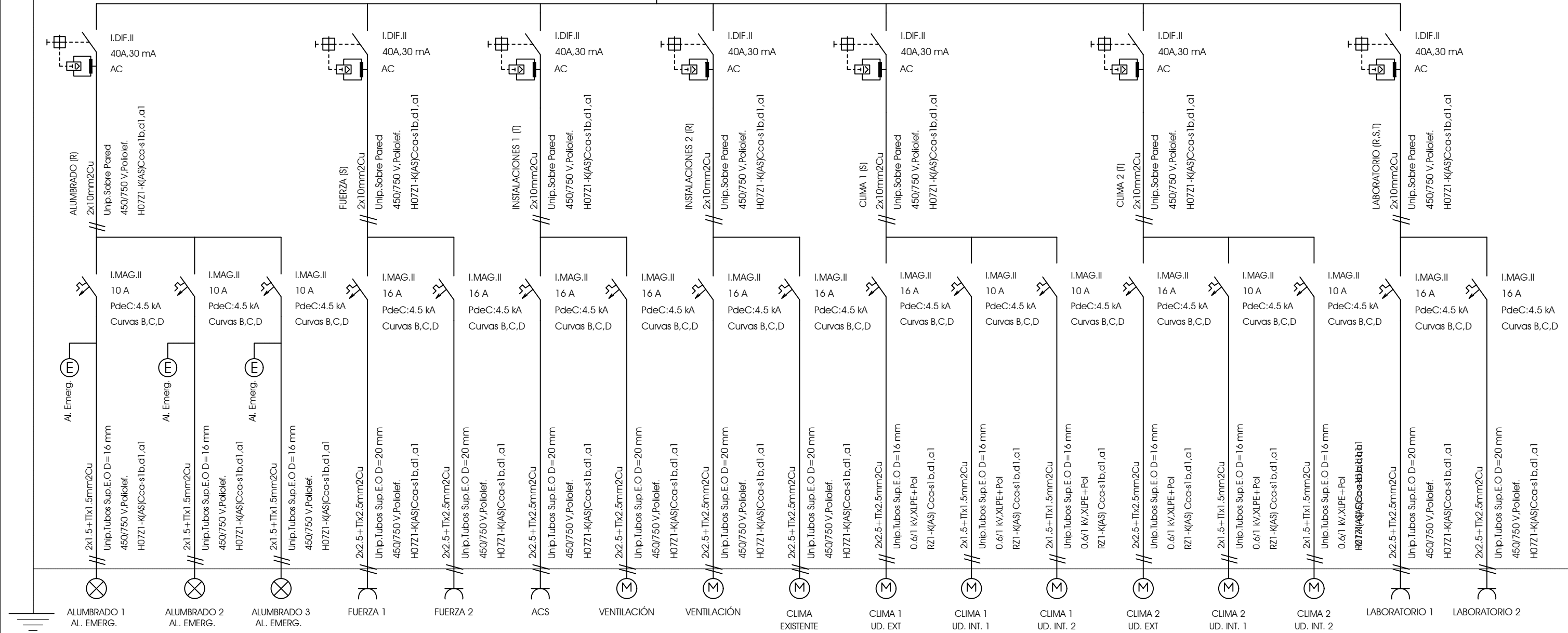

EL PROMOTOR:

ADAPTACIÓN DE NAVE PARA VESTUARIOS
Y DEPENDENCIAS VARIAS EN
LA E.T.A.P. DE CÁCERES



PLANO:

EDIFICIO TRATAMIENTO
ESQUEMA UNIFILAR

EL ARQUITECTO:

Manuel Béjar Cáneda

[Signature]

EMPLAZAMIENTO:

C/ ARROYO DE VALHONDO S/N

ESCALA:

1/100

LOCALIDAD:

CÁCERES

PLANO Nº:

FECHA:

DICIEMBRE 2022

T08



TANCO Y BÉJAR
CONSULTORÍA S.L.

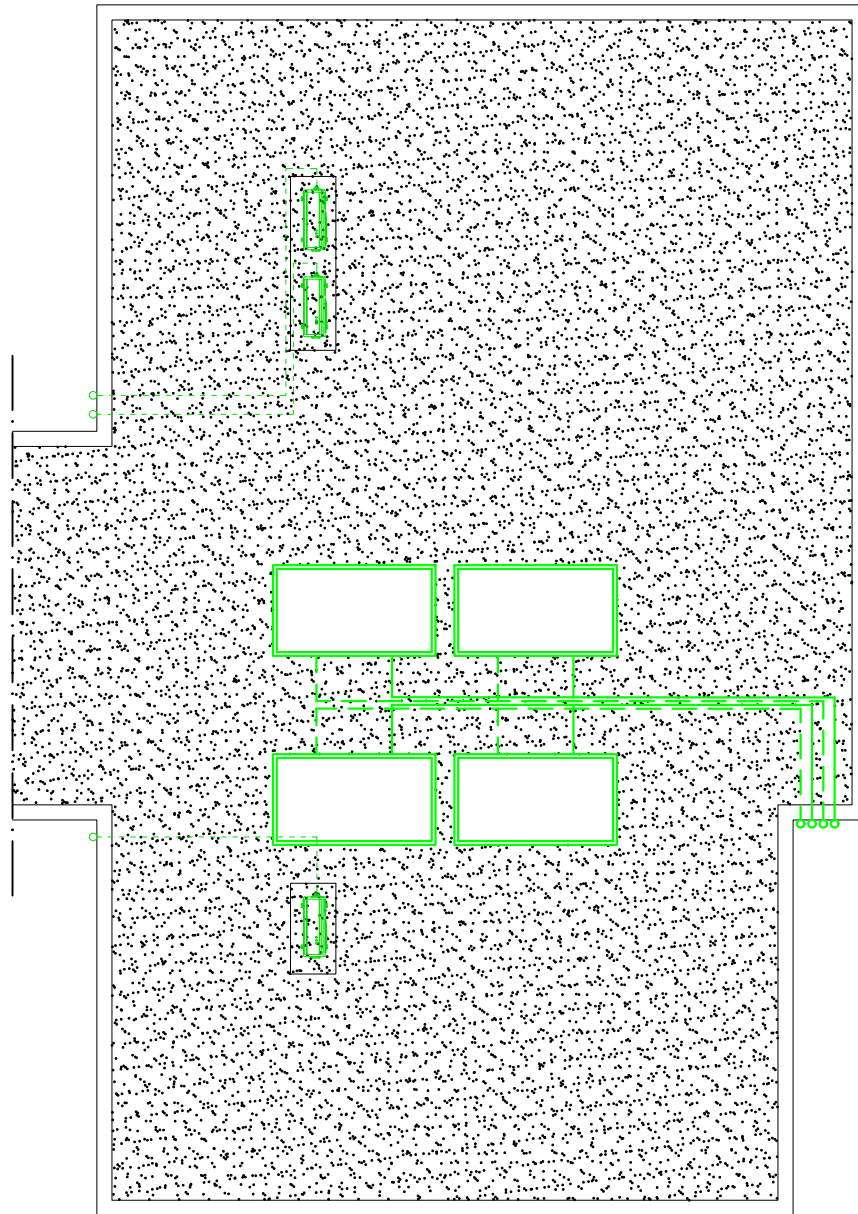

LEYENDA DE FONTANERÍA

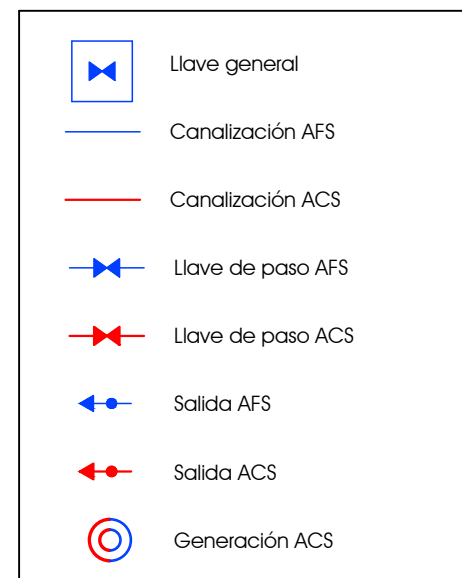

DIMENSIONADO DE LA RED INTERIOR

Duchas	DN20
Resto de aparatos	DN16
Cuartos húmedos	DN20
Distribución	DN25
Acometida	DN25-DN40

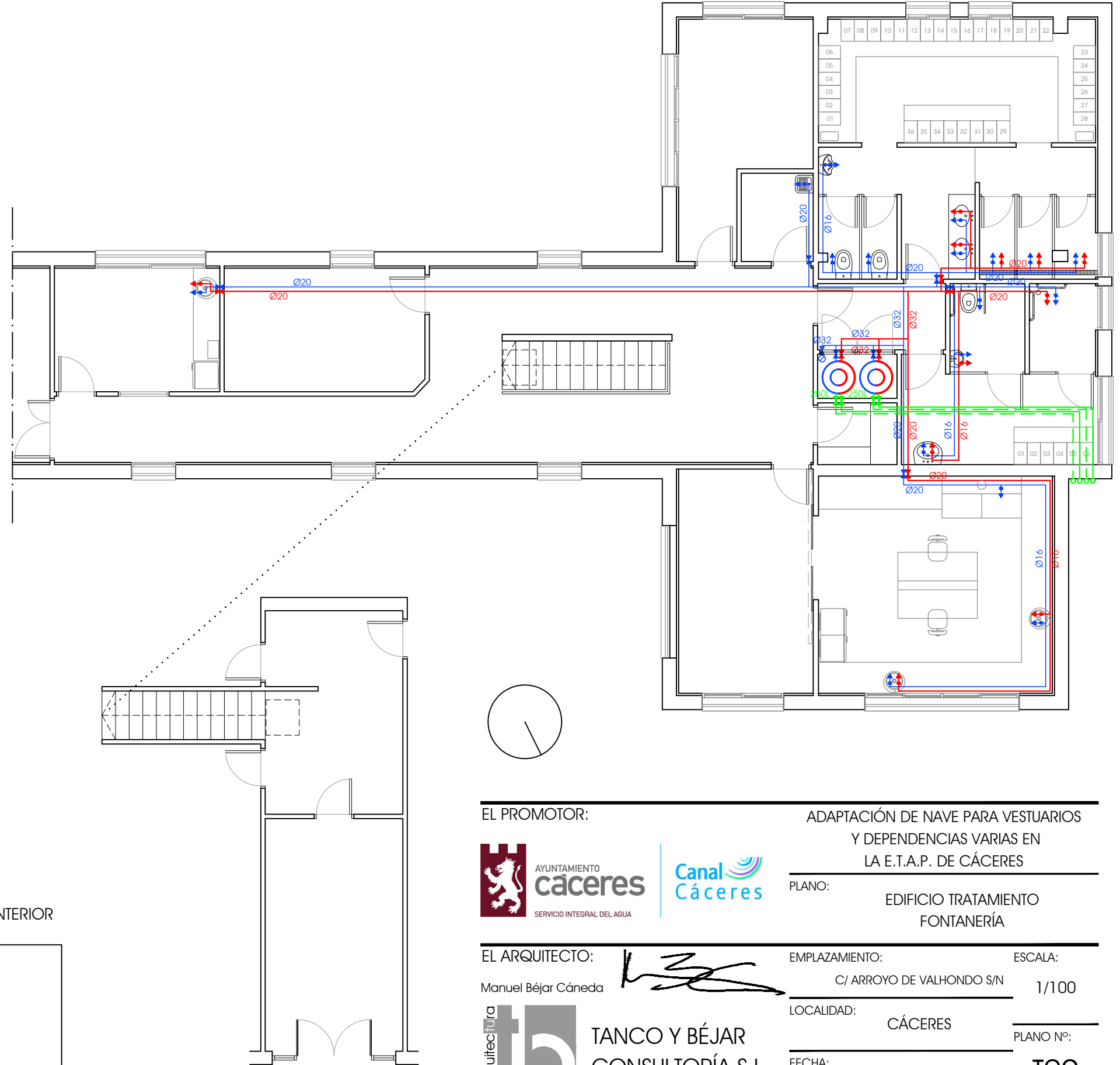

EL PROMOTOR:



ADAPTACIÓN DE NAVE PARA VESTUARIOS
Y DEPENDENCIAS VARIAS EN
LA E.T.A.P. DE CÁCERES

PLANO:

EDIFICIO TRATAMIENTO
FONTANERÍA

EL ARQUITECTO:

Manuel Béjar Cáneda

EMPLAZAMIENTO:

C/ ARROYO DE VALHONDO S/N

ESCALA:

1/100

LOCALIDAD:

CÁCERES

PLANO Nº:

FECHA:

DICIEMBRE 2022

T09



TANCO Y BÉJAR
CONSULTORÍA S.L.

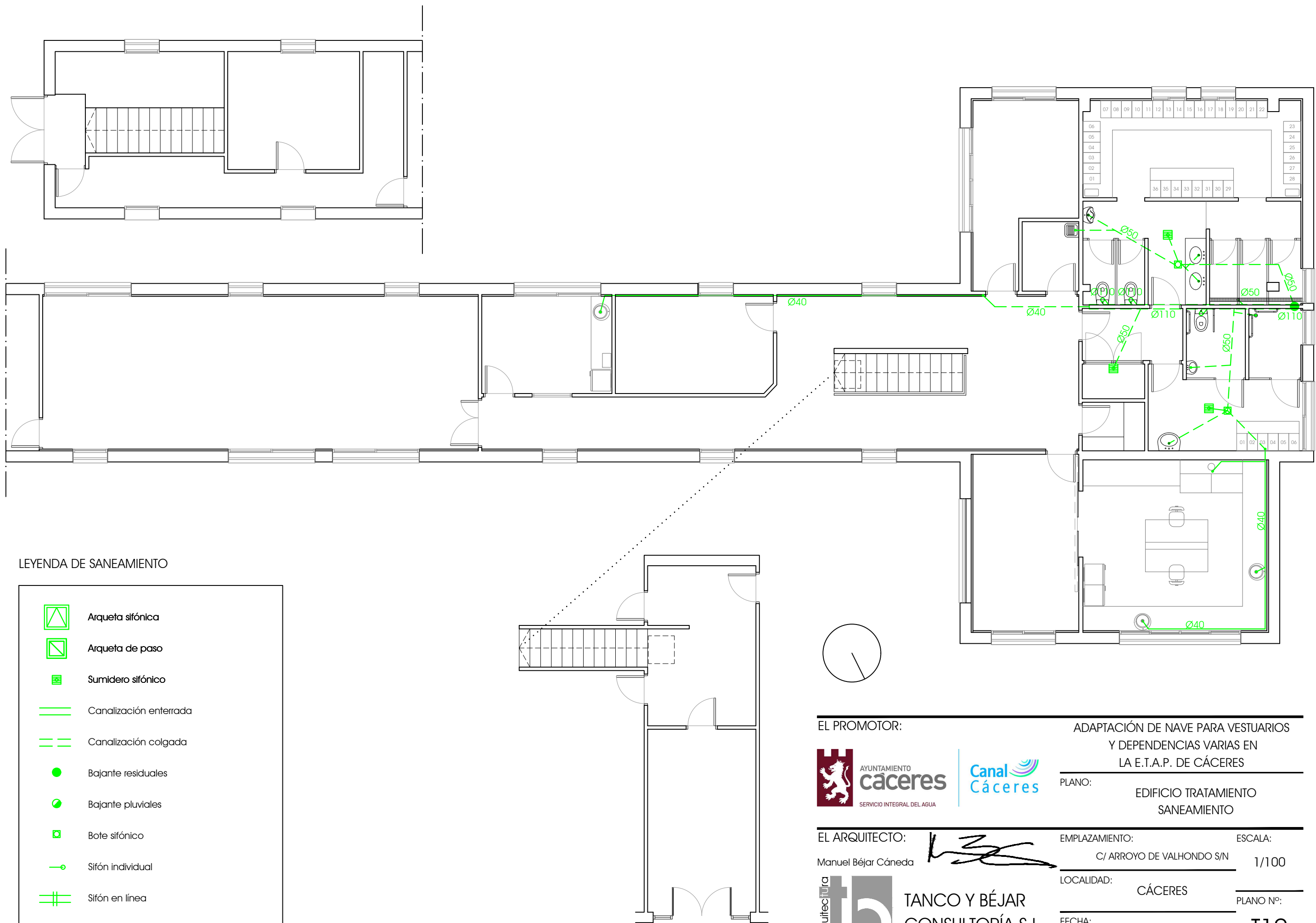

LEYENDA DE SANEAMIENTO

Arqueta sifónica

Arqueta de paso

Sumidero sifónico

Canalización enterrada

Canalización colgada

Bajante residuales

Bajante pluviales

Bote sifónico

Sifón individual

Sifón en línea

TODOS LOS APARATOS DEBERÁN LLEVAR SIFÓN INDIVIDUAL

EL PROMOTOR:

AYUNTAMIENTO
cáceres
SERVICIO INTEGRAL DEL AGUA

Canal
Cáceres

ADAPTACIÓN DE NAVE PARA VESTUARIOS
Y DEPENDENCIAS VARIAS EN
LA E.T.A.P. DE CÁCERES

PLANO:

EDIFICIO TRATAMIENTO
SANEAMIENTO

EL ARQUITECTO:

Manuel Béjar Cáneda

EMPLAZAMIENTO:

C/ ARROYO DE VALHONDO S/N

LOCALIDAD:

CÁCERES

FECHA:

DICIEMBRE 2022

ESCALA:

1/100

PLANO Nº:

T10

arquitectura
tb

TANCO Y BÉJAR
CONSULTORÍA S.L.

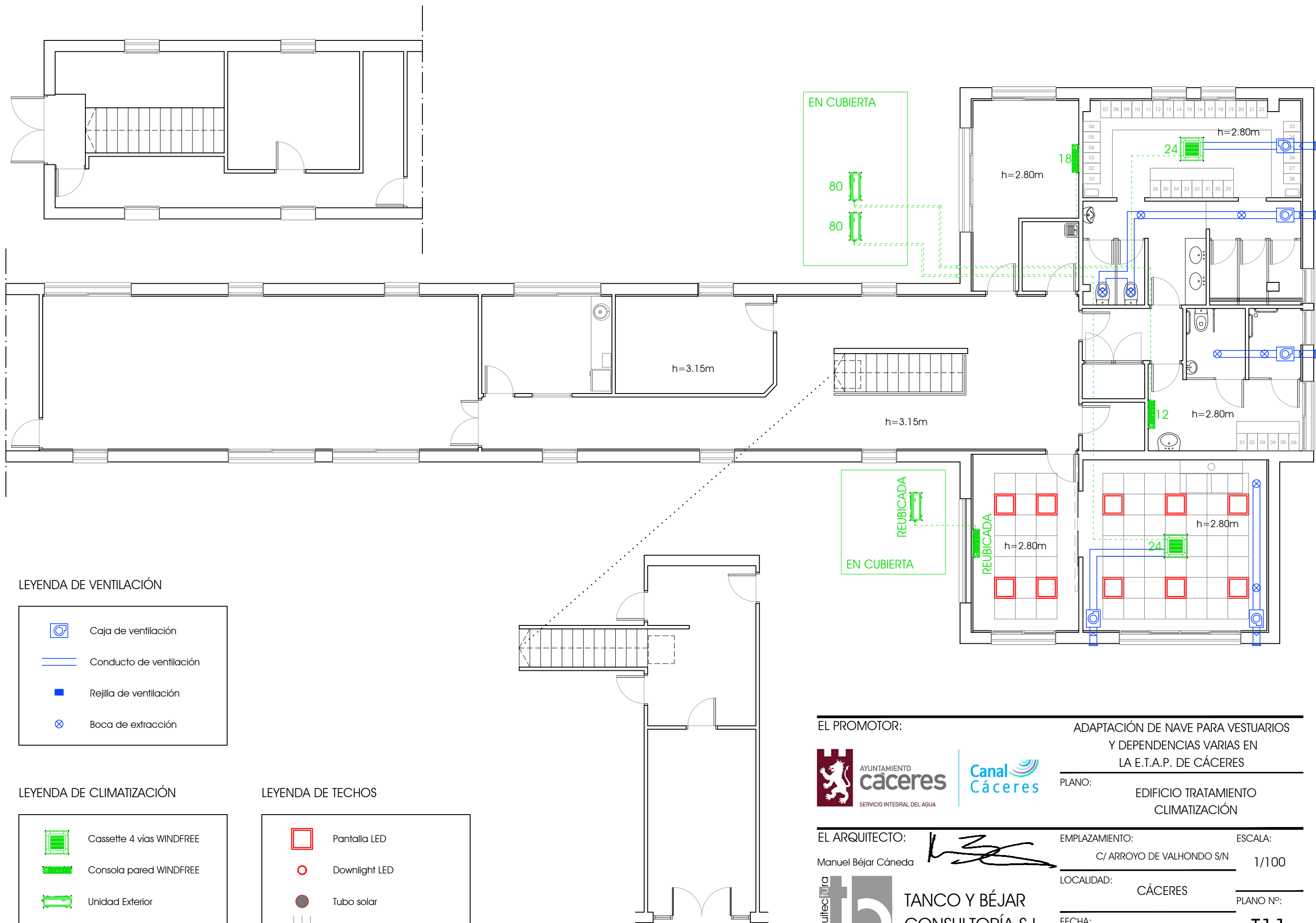

EL PROMOTOR:



ADAPTACIÓN DE NAVE PARA VESTUARIOS
Y DEPENDENCIAS VARIAS EN
LA E.T.A.P. DE CÁCERES

PLANO:

EDIFICIO TRATAMIENTO
CLIMATIZACIÓN

EL ARQUITECTO:

Manuel Béjar Cáneda

EMPLAZAMIENTO:

C/ ARROYO DE VALHONDO S/N

ESCALA:

1/100

LOCALIDAD:

CÁCERES

PLANO Nº:

FECHA:

DICIEMBRE 2022

T11



TANCO Y BÉJAR
CONSULTORÍA S.L.

